

# PROJETO DE ORIENTAÇÃO DE ESTUDO - 2º ANO (EF) - 2013

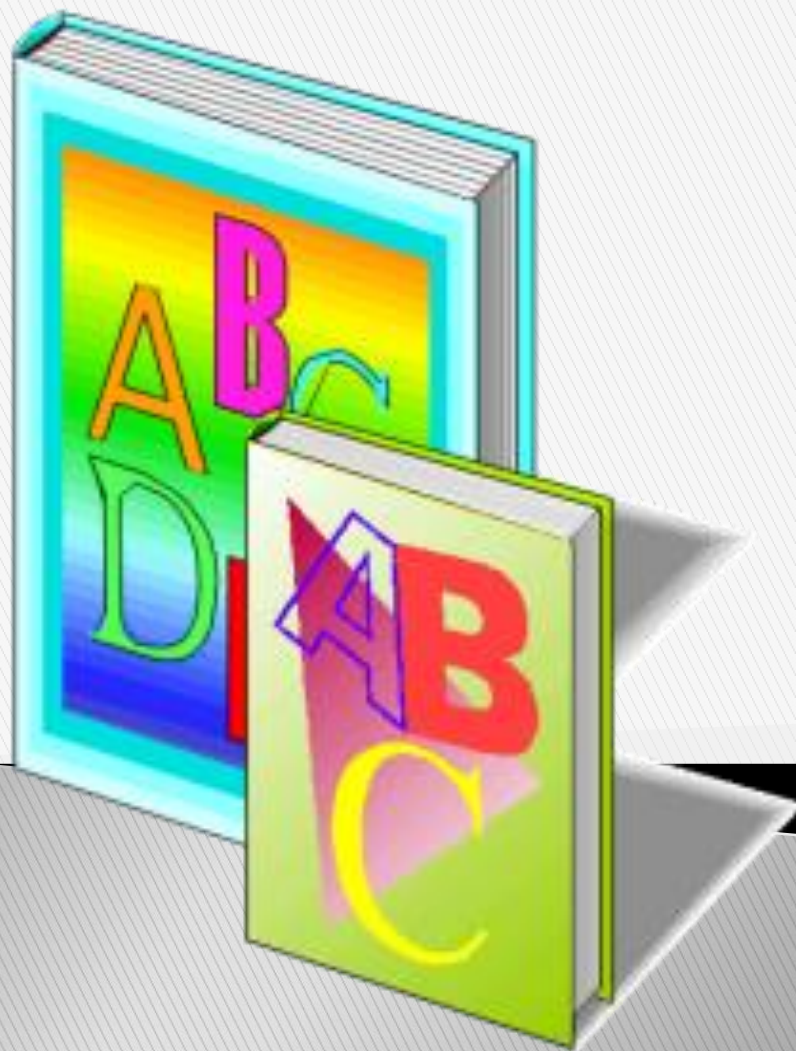

# POR QUE A GENTE VAI À ESCOLA?



PARA:



ESTUDAR,



ESTAR COM OS AMIGOS,



APRENDER COISAS NOVAS,



BRINCAR JUNTOS...

QUEM VAI NOS AJUDAR A FAZER TUDO ISSO?

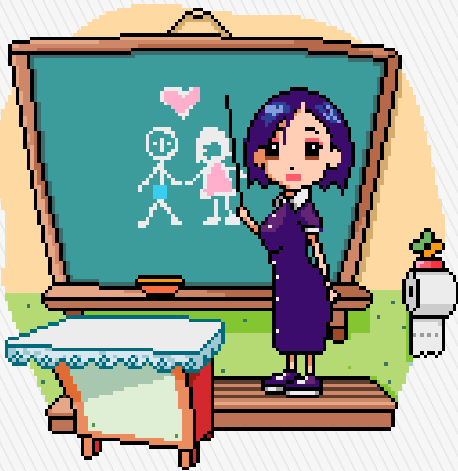

A PROFESSORA

O PROFESSOR???



**\*\*\*ATENÇÃO: ALTERAR ESSE SLIDE, PORQUE NÃO TEM SENTIDO A IMAGEM DO LIVRO ASSOCIADA COM A PALAVRA PROFESSOR\*\*\***

## E PARA APRENDER BEM, O ALUNO PRECISA:



**QUERER APRENDER,**

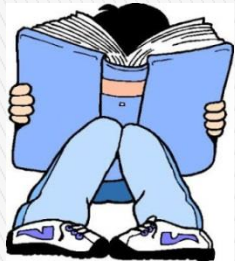

**PRESTAR ATENÇÃO NA AULA,**



**FAZER TODAS AS TAREFAS  
COM EMPENHO.**

## LIÇÃO DE CASA:

➤ QUEM VAI ME ORIENTAR?

**A FAMÍLIA!**

Crianças que fazem a lição de casa diariamente aprendem mais, têm notas melhores e se tornam mais seguras.

Faça a sua parte!

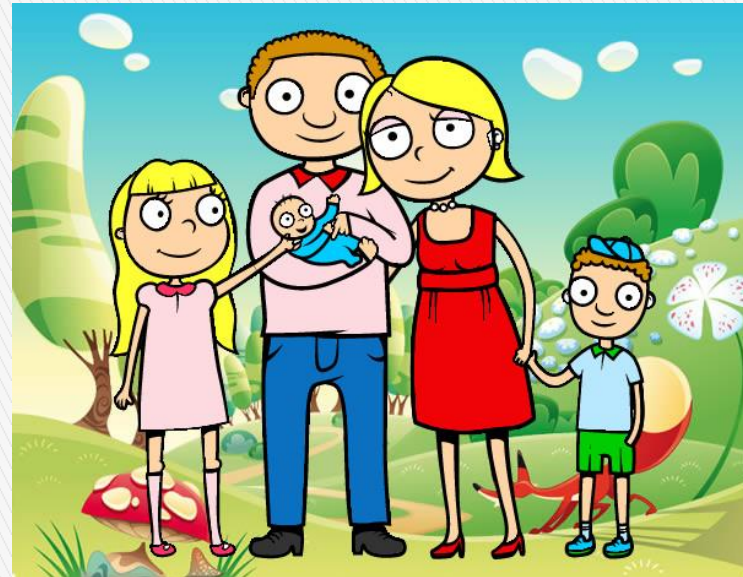

➤ MAS O QUE É PRECISO FAZER?

- ORGANIZAR UM HORÁRIO PARA O ESTUDO.



- RESERVAR UM ESPAÇO ADEQUADO, CONFORTÁVEL E LIVRE DE BARULHOS.



- PROVIDENCIAR O MATERIAL ESCOLAR ADEQUADO.

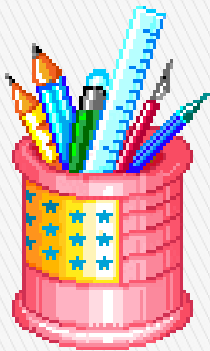
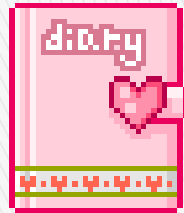
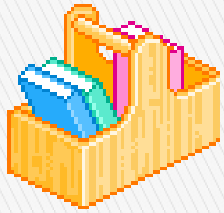



AHH!

É BOM LEMBRAR QUE APRENDER:

- É MUITO "GOSTOSO",
- AJUDA A CRESCER,
- TRAZ LIBERDADE E AUTONOMIA!



➤ **LEMBRETE PARA A FAMÍLIA:**

**AJUDAR NÃO É FAZER PELA CRIANÇA, MAS MOSTRAR-LHE A MANEIRA DE RESOLVER A ATIVIDADE OU LIÇÃO.**

**É FUNDAMENTAL MOTIVÁ-LA A ACREDITAR QUE É CAPAZ DE SUPERAR OS DESAFIOS!**

